

BASES DE LA MUESTRA-CONCURSO DE DIBUJO 2025/2026

- Podrá participar todo alumno matriculado en el centro.
- El tema del concurso será “Arquitectura emblemática de Madrid en un atardecer”.
- Las obras se entregarán en formato y técnica libres.
- Las obras se entregarán a los profesores del departamento de Dibujo. Los alumnos que no tengan alguna materia relacionada con este departamento podrán entregar sus obras en conserjería del edificio C o en el buzón del despacho de la AMPA.
- En la obra se debe indicar: **nombre completo del alumno, curso, correo electrónico (importante) y título de la misma.**
- Sólo se admitirá una obra por alumno participante.
- Las imágenes deberán de ser respetuosas con los valores propios del ámbito educativo.
- No se tendrán en cuenta obras que no cumplan todas las bases del concurso.
- Habrá dos categorías: una para alumnos de 1º, 2º y 3º de ESO y otra para alumnos de 4º de ESO y bachillerato.
- La fecha límite de presentación de las obras será el **12 de enero de 2026.**
- La votación se realizará la semana siguiente y los ganadores se publicarán en la web del AMPA cuando se tengan los resultados.

PREMIOS (por categoría):

1er premio: 60€ en tarjeta regalo.

2º premio: 40€ en tarjeta regalo.

3er premio: 30€ en tarjeta regalo.

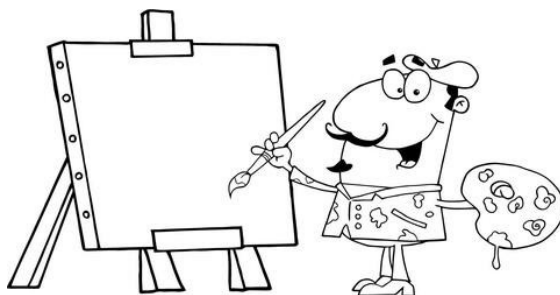

Todos los alumnos que participen y queden finalistas recibirán un detalle por participar.

Este concurso está promovido por la AMPA y con la colaboración del departamento de Dibujo. Los premios correrán a cargo de la AMPA. El jurado estará formado por miembros de la junta del AMPA y profesores del departamento de Dibujo.



IES Isabel la Católica